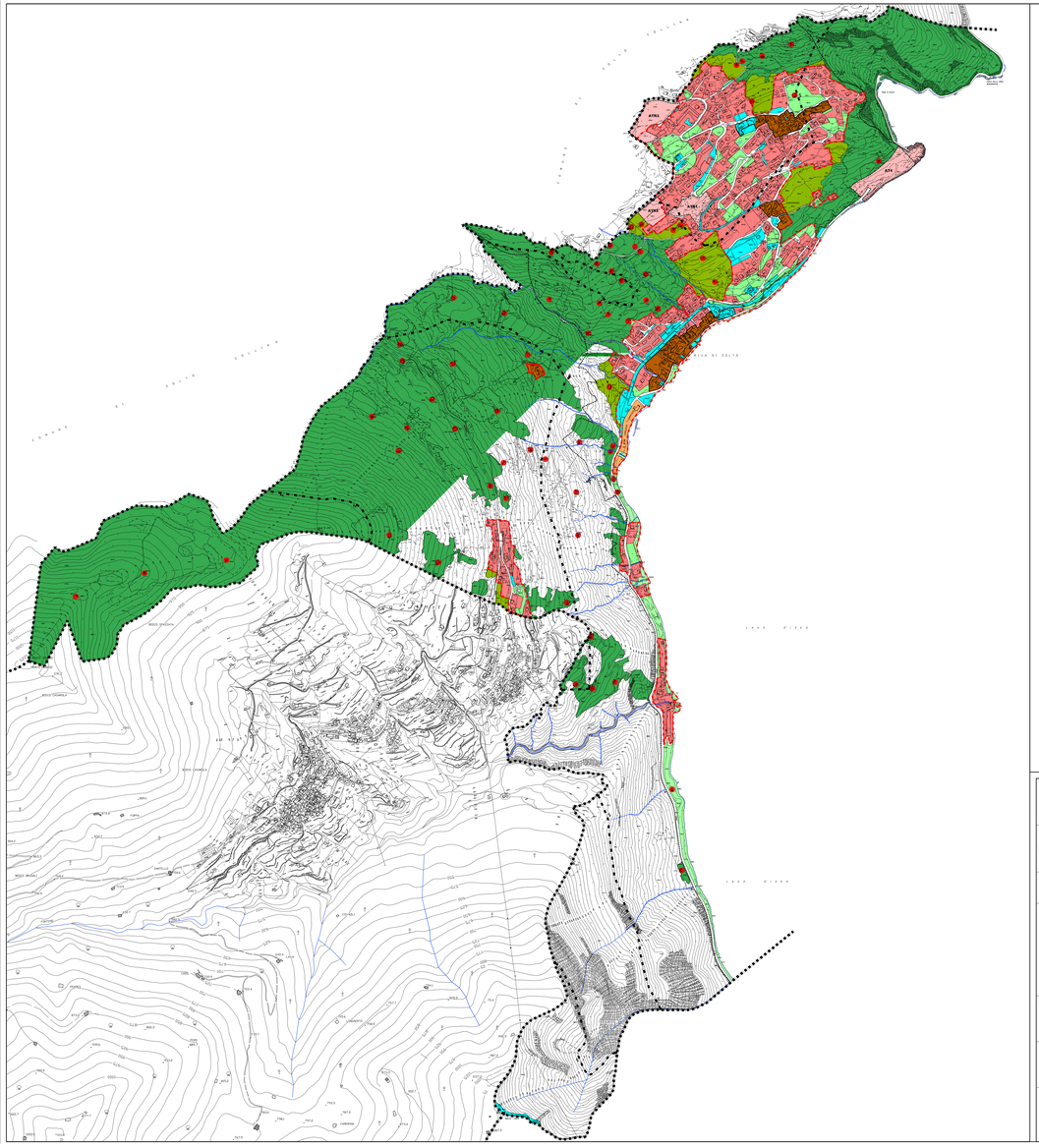


## LEGENDA

CONFINE COMUNALE

**SISTEMA DEL TESSUTO URBANO CONSOLIDATO (PIANO DELLE REGOLE)**

LIMITE TESSUTO URBANO CONSOLIDATO

NUCLEI DI INTERESSE STORICO ARTISTICO AMBIENTALE

AMBITI A PREVALENTE DESTINAZIONE RESIDENZIALE E/O TURISTICO RICETTIVA DI COMPLETAMENTO O DI NUOVO IMPIANTO INTERNI AL TESSUTO URBANO CONSOLIDATO

CAMPEGGIO

VERDE PRIVATO VINCOLATO

**SISTEMA DEGLI AMBITI AGRICOLI E DEL PAESAGGIO (PIANO DELLE REGOLE)**

AMBITI DESTINATI AD ATTIVITA' AGRO SILVO PASTORALE E DI TUTELA E VALORIZZAZIONE FORESTALE

AMBITI DI PROTEZIONE AMBIENTALE

AMBITI SOGGETTI A VINCOLI AMBIENTALI E/O PAESAGGISTICO COMPORTANTI CONDIZIONI E/O LIMITAZIONI ALL'USO DEL SUOLO

AREE RICOMPRESE NEL VINCOLO IDROGEOLOGICO

VINCOLO CIMITERIALE

EDIFICATO SPARSO

**SISTEMA DEGLI AMBITI DI TRASFORMAZIONE (DOCUMENTO DI PIANO)**

ATR1 — AMBITI DI TRASFORMAZIONE A PREVALENTE DESTINAZIONE RESIDENZIALE E/O TURISTICO RICETTIVA – ZONA ATR

**SISTEMA DEI SERVIZI E DELLE ATTREZZATURE PUBBLICHE E DI INTERESSE PUBBLICO O GENERALE (PIANO DEI SERVIZI)**

AREE DESTINATE A SERVIZI ED INFRASTRUTTURE

AMBITI DI VERDE PERURBANO DI CONNESSIONE TRA TERRITORIO RURALE ED EDIFICATO INCOMPATIBILI CON ATTIVITA' AGRICOLE PRODUTTIVE E/O STRATEGICHE

**COMUNE DI RIVA DI SOLTO**
**(prov. di Bergamo)**

# PIANO DI GOVERNO DEL TERRITORIO

**AI SENSI DELLA L.R.12/2005**

## DOCUMENTO DI PIANO

**INDICAZIONI DI PIANO**

Data: **07/07/2008**
Aggiorn.: **02/2009**
Aggiorn.:
Aggiorn.:

## CARTA DI SINTESI
## DELLE PREVISIONI DI PIANO

Scala: **1:5000**

Tav. n. **A19 bis**

**ELABORATO MODIFICATO A SEGUITO DELL'ACCOGLIMENTO DELLE OSSERVAZIONI PERVENUTE**

Adozione:

Approvazione:

Timbro e firma progettisti

Il Sindaco

Il Segretario comunale

**Lucio Fiorina - architetto**
**Marcello Fiorina - ingegnere**

Studio associato di architettura urbanistica ed ingegneria
Sede in via pignolo 5, Bergamo - tel 035-218094 - fax 035-270308
www.studiofiorina.com - Email info@studiofiorina.com