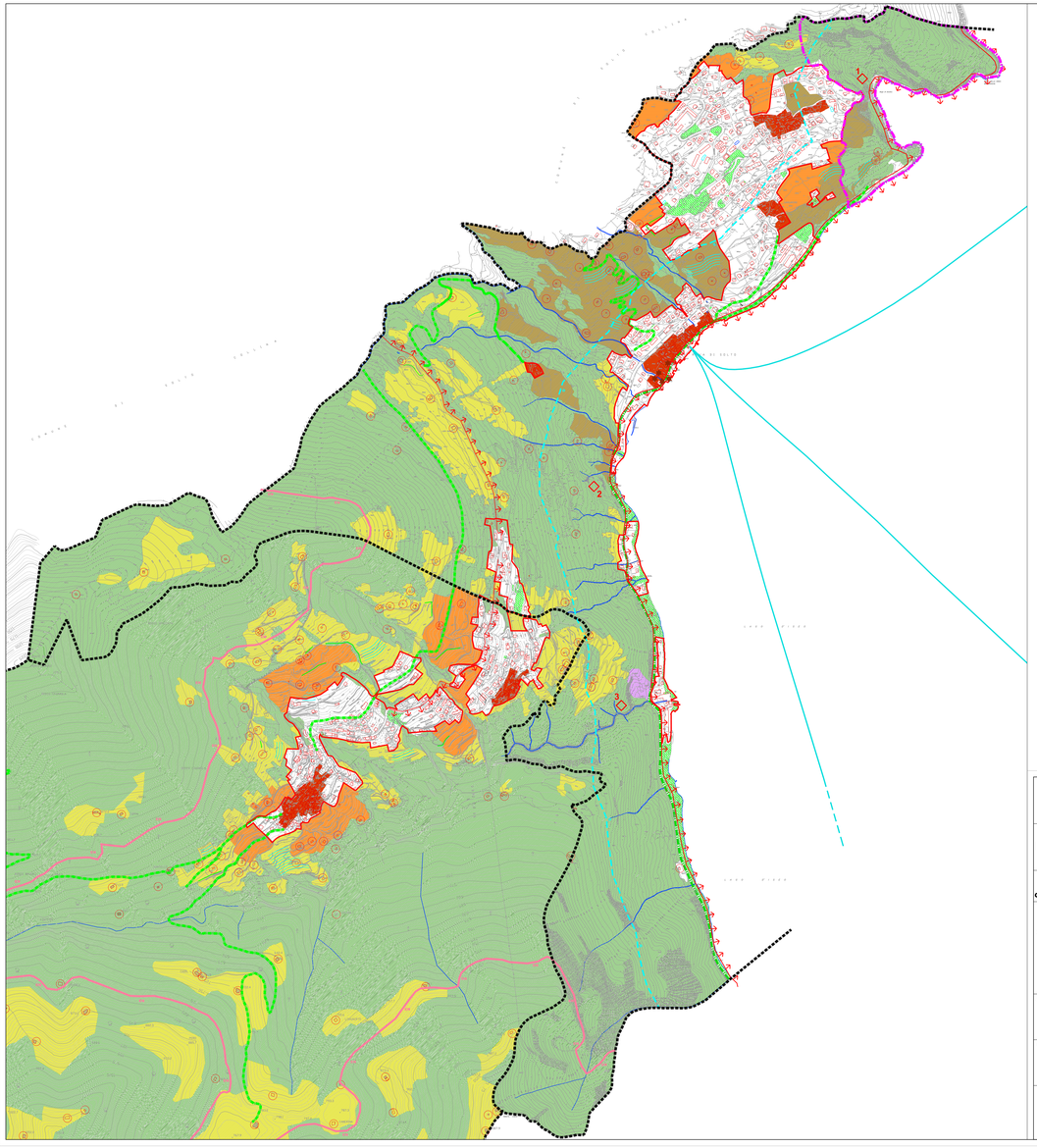

LEGENDA

CONFINE COMUNALE

SISTEMA AGRICOLO

AREE A VOCAZIONE AGRICOLA CARATTERIZZATE DA COLTURE AGRARIE CON IMPORTANTI CONNOTAZIONI – art. 39.1 Ndt Piano delle Regole

AREE A VOCAZIONE AGRICOLA CARATTERIZZATE DA COLTURE AGRARIE CON MODESTE CONNOTAZIONI – art. 39.2 Ndt Piano delle Regole

SISTEMA DELLE NATURALITA' E MORFOLOGICO

AREE BOSCATE – art. 39.3 Ndt Piano delle Regole

AMBITI DI ELEVATA NATURALITA' – ART. 39.4 Ndt Piano delle regole

FILARI ALBERATI – art. 39.3 Ndt Piano delle regole

AREE DI ALTO VALORE VEGETAZIONALE E MORFOLOGICO art. 39.5 Ndt Piano delle Regole

TERRAZZAMENTI E BALZE – art. 39.6 Ndt Piano delle Regole

SECISITI 1. BOGN DI ZORZINO; 2. ARGILLITE DI RIVA DI SOLTO; 3. CALCARE DI ZU – art. 39.15 Ndt Piano delle Regole

AMBITO DI RISPETTO DAI LAGHI: FASCIA DI 300 m DALLA LINEA DI BATTIGIA – art. 39.16 Ndt piano delle Regole

SISTEMA ANTROPICO

AMBITI URBANIZZATI

AREE VERDI DI RILEVANZA URBANA – art. 39.7 Ndt Piano delle Regole

AMBITI INEDIFICATI DI FRANGIA COMPRESI CON UNO SVILUPPO URBANIZZATIVO – art. 39.8 Ndt Piano delle Regole

NUCLEI DI INTERESSE STORICO – art. 39.9 Ndt Piano delle Regole

CAVE ABBANDONATE – art. 39.10 Ndt Piano delle Regole

PERCORSI DI FRUIZIONE PAESISTICA – art. 39.11 Ndt Piano delle Regole

VISUALI SIGNIFICATIVE – art. 39.12 Ndt Piano delle Regole

EDIFICI DI PREGIO VINCOLATI – art. 39.13 Ndt Piano delle Regole

EDIFICI SPARSI – art. 39.9 Ndt Piano delle regole

STRADE PANORAMICHE – art. 39.11 Ndt Piano delle Regole

TRACCIATI GUIDA PAESAGGISTICI: LINEE DI NAVIGAZIONE LACUALI art. 39.14 Ndt Piano delle Regole

COMUNE DI RIVA DI SOLTO
(prov. di Bergamo)

PIANO DI GOVERNO DEL TERRITORIO

AI SENSI DELLA L.R.12/2005

DOCUMENTO DI PIANO

QUADRO CONOSCITIVO DEL TERRITORIO COMUNALE

Data: 07/07/2008
Aggiorn.: 05/2011
Aggiorn.:
Aggiorn.:

SISTEMA AGRICOLO E DEL PAESAGGIO:

CARTA CONDIVISA DEL PAESAGGIO

Scala: 1:5000

Tav. n. **A15/1**

ELABORATO MODIFICATO E COORDINATO CON LA VARIANTE N1 AL PGT

Adozione:

Approvazione:

Timbro e firma progettisti

Il Sindaco

Il Segretario comunale

Lucio Fiorina - architetto
Marcello Fiorina - ingegnere

Studio associato di architettura urbanistica ed ingegneria
Sede in via pignolo 5, Bergamo - tel 035-218094 - fax 035-270368
www.studiofiorina.com Email info@studiofiorina.com