

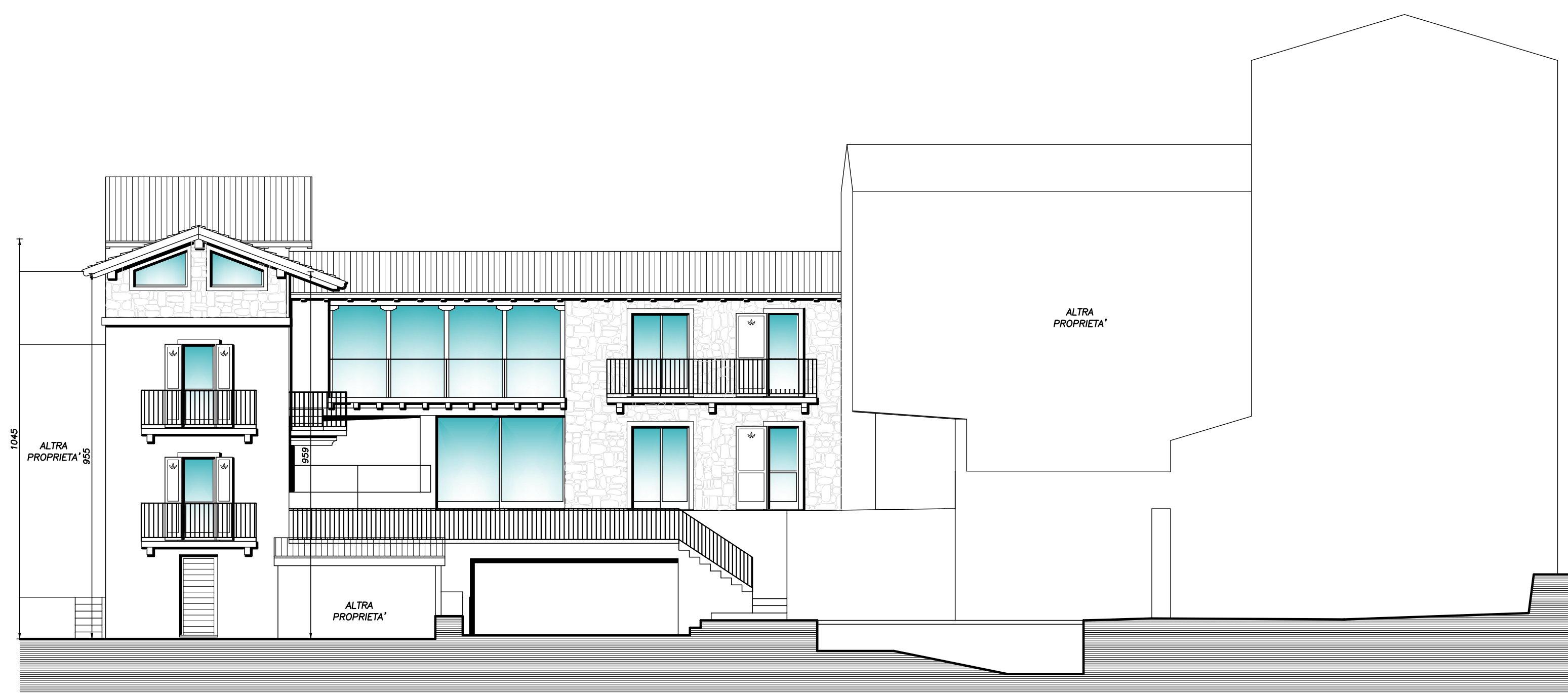

PROSPETTO NORD CON PROFILO STRADA SCALA 1:100



PROSPETTO SUD SCALA 1:100



PROSPETTO EST SCALA 1:100

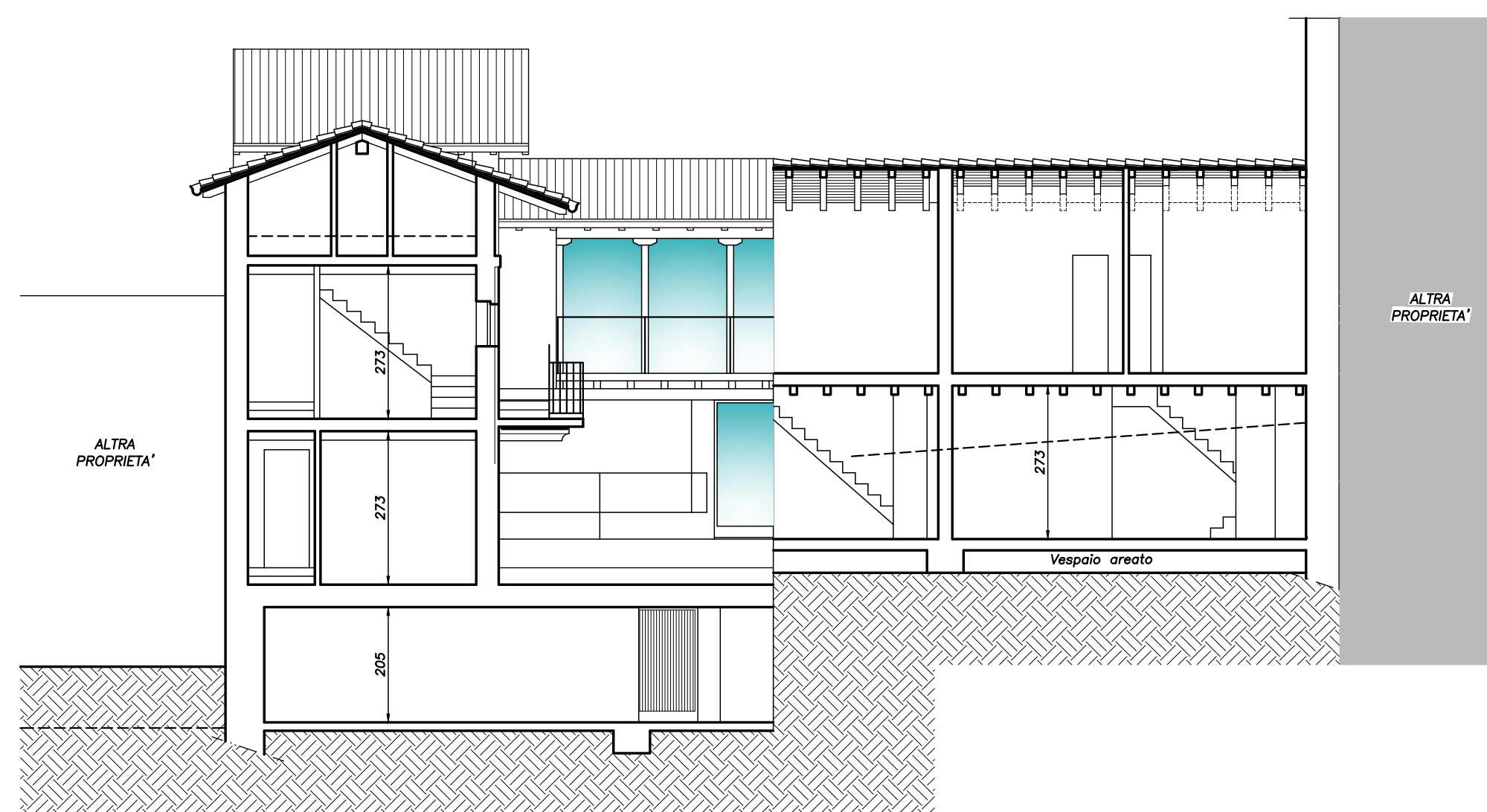

SEZIONE A-A SCALA 1:100

COMUNE DI RIVA DI SOLTO
PROVINCIA DI BERGAMO

OGGETTO: PIANO DI RECUPERO:
RISTRUTTURAZIONE EDIFICIO AD USO RESIDENZIALE DI TIPO
PLURIFAMILIARE SITO IN VIA CASTELLO 28, MAPP. 133-190-235
DI PROPRIETA' DELLA "SCS COSTRUZIONI SRL"



TITOLO:
SITUAZIONE DI PROGETTO:
SEZIONE E PROSPETTI

COMMITTENTE:
BRUNIALTI ORLANDO e GHILARDI PAOLA BRIGIDA
Via Francesco Clea 7
24047 Treviglio (BG)

INGEGNERE
LUCA
LEGNENZI
via G.A. Bellini 20
24020 Fimo del Monte (Bg)
tel. 329 4036264
iscrizione ordine n. 3009
C.F. LGR LCU 77C22 DB2U
P. IVA: 03101210163

IL TECNICO:

GEOMETRA
OMAR
SAVOLDELLI
via Manica 22
24020 Rovetta (Bg)
tel. 0346/1900206
iscrizione albo n. 3881
C.F. SIL MRO 72D13 CB00X
P. IVA: 0318330160

IL TECNICO:

TAVOLA:

5

SCALA:

1:100

DATA:

Maggio 2017