

PROSPETTO NORD CON PROFILO STRADA SCALA 1:100

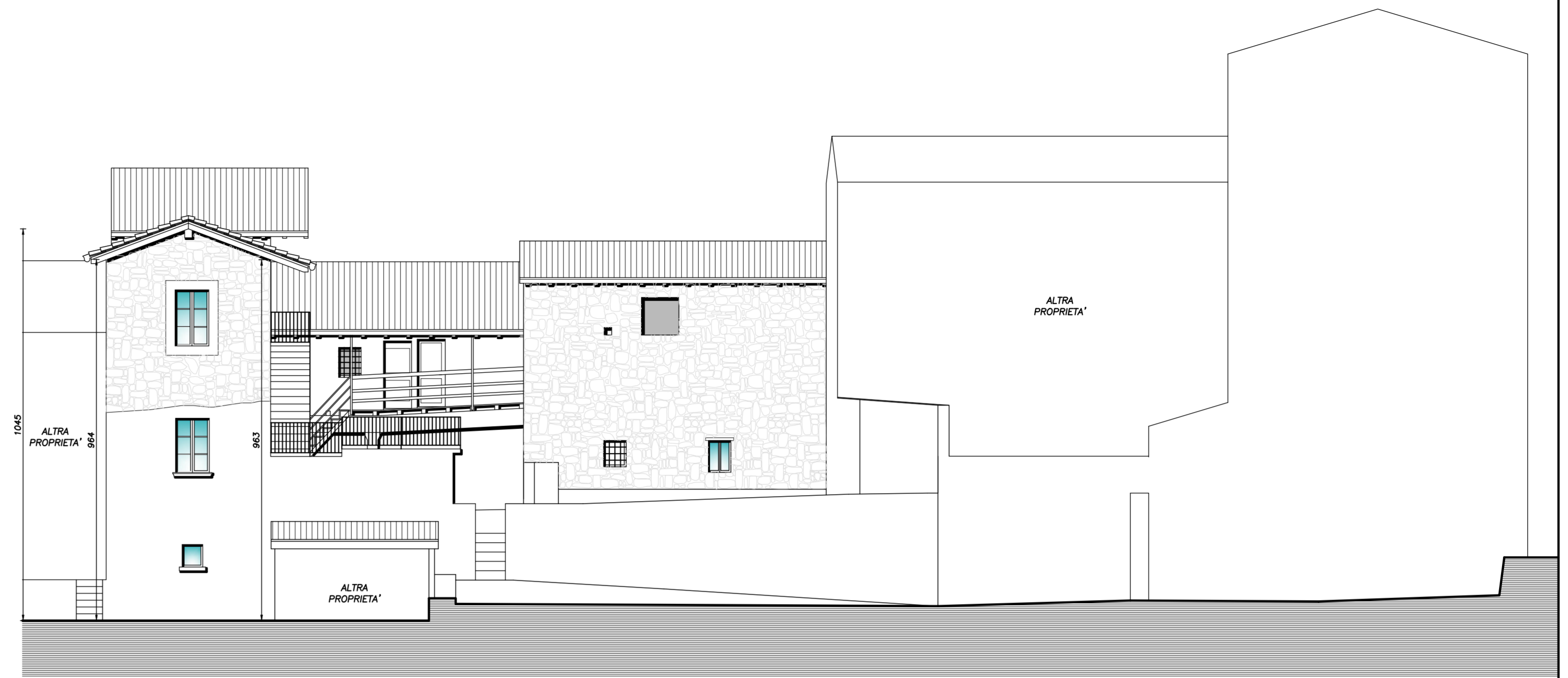

PROSPETTO SUD SCALA 1:100



PROSPETTO EST SCALA 1:100

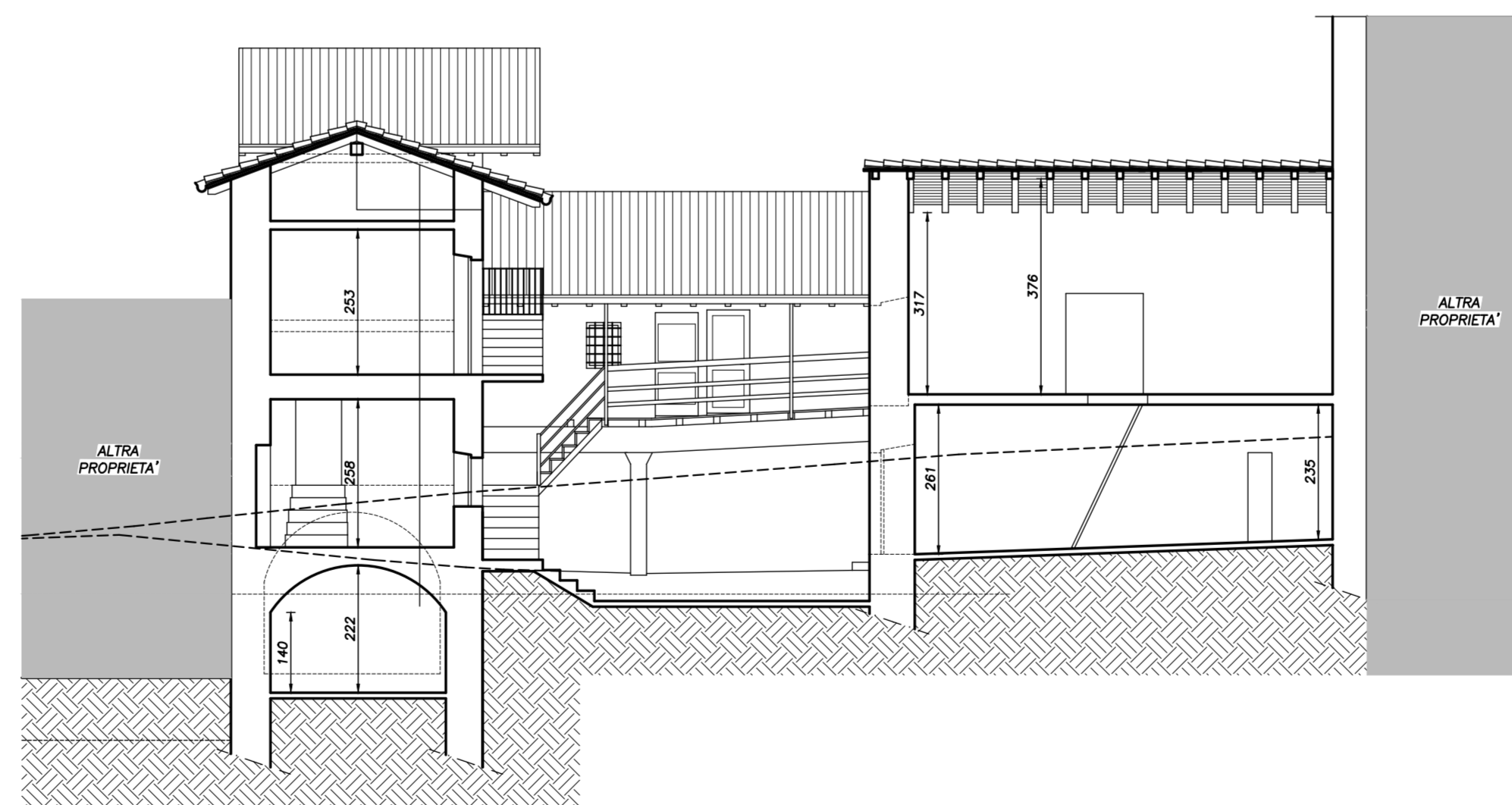

SEZIONE A-A SCALA 1:100

COMUNE DI RIVA DI SOLTÒ
PROVINCIA DI BERGAMO

OGGETTO: PIANO DI RECUPERO:
RISTRUTTURAZIONE EDIFICIO AD USO RESIDENZIALE DI TIPO
PLURIFAMILIARE SITO IN VIA CASTELLO 28, MAPP. 133-190-235
DI PROPRIETA' DELLA "SCS COSTRUZIONI SRL"



TITOLO: SITUAZIONE DI RILIEVO:
SEZIONE E PROSPETTI

COMMITTENTE: BRUNIALTI ORLANDO e GHILARDI PAOLA BRIGIDA
Via Francesco Cilea 7
24047 Treviglio (BG)

INGEGNERE LUCA LEGRENZI	via G.A. Bellini 20 24020 Fino del Monte (Bg) tel. 329 4036264 iscrizione ordine n. 3009 C.F.: LGR LCU 7722 08620 P. IVA: 03101210163	IL TECNICO:	INGEGNERE OMAR SAVOLDELLI	via Manica 22 24020 Rovetta (Bg) tel. 0348/1900208 iscrizione albo n. 3981 C.F.: SVL MRO 72013 0800X P. IVA: 03183330160	IL TECNICO:

TAVOLA: 3	SCALA: 1:100	DATA: Maggio 2017
---------------------	-----------------	----------------------