

PLANIMETRIA GENERALE CON PIANTE PIANO TERRA SCALA 1:100

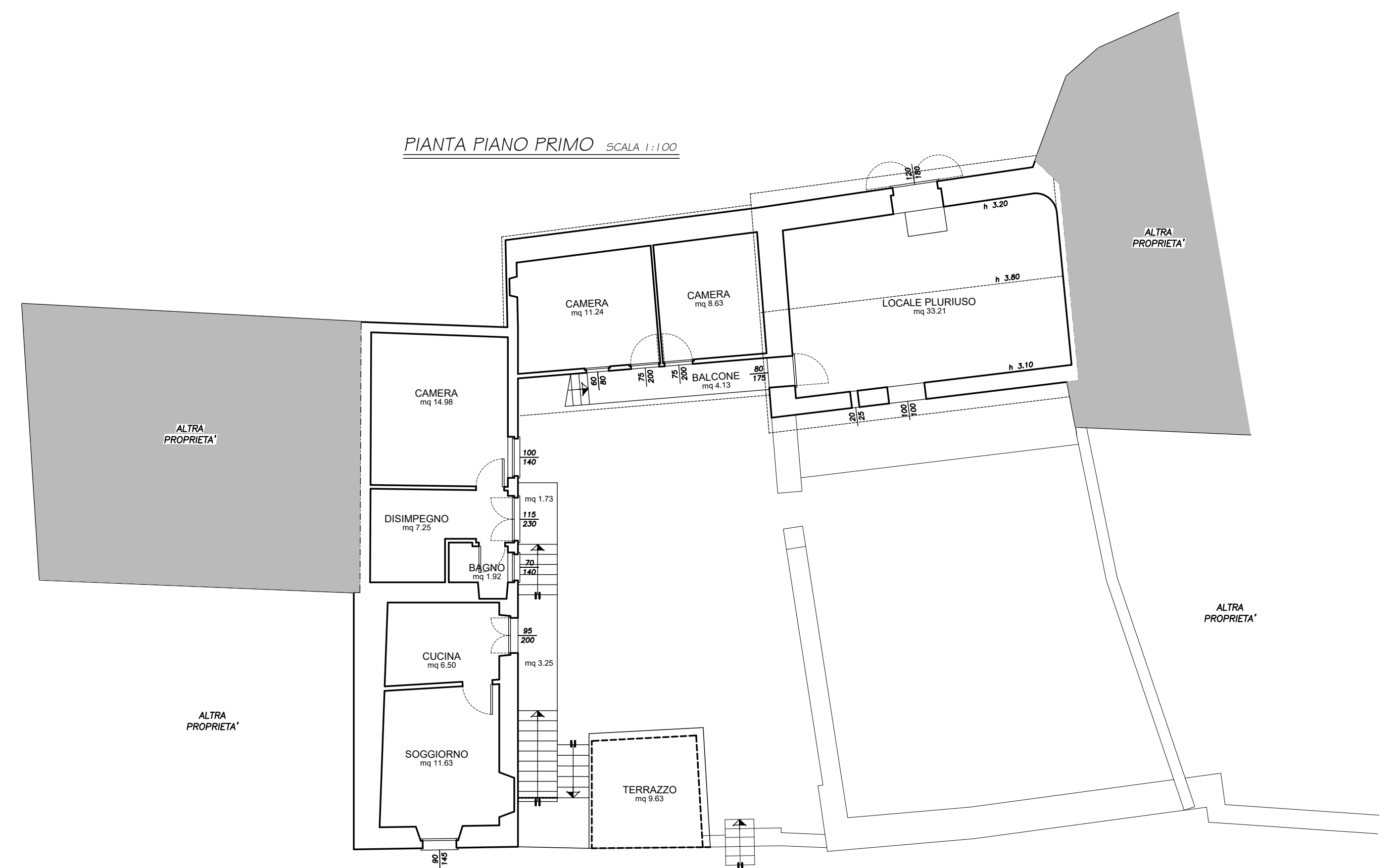

PIANTA PIANO PRIMO SCALA 1:100



PIANTA PIANO SEMINTERRATO SCALA 1:100

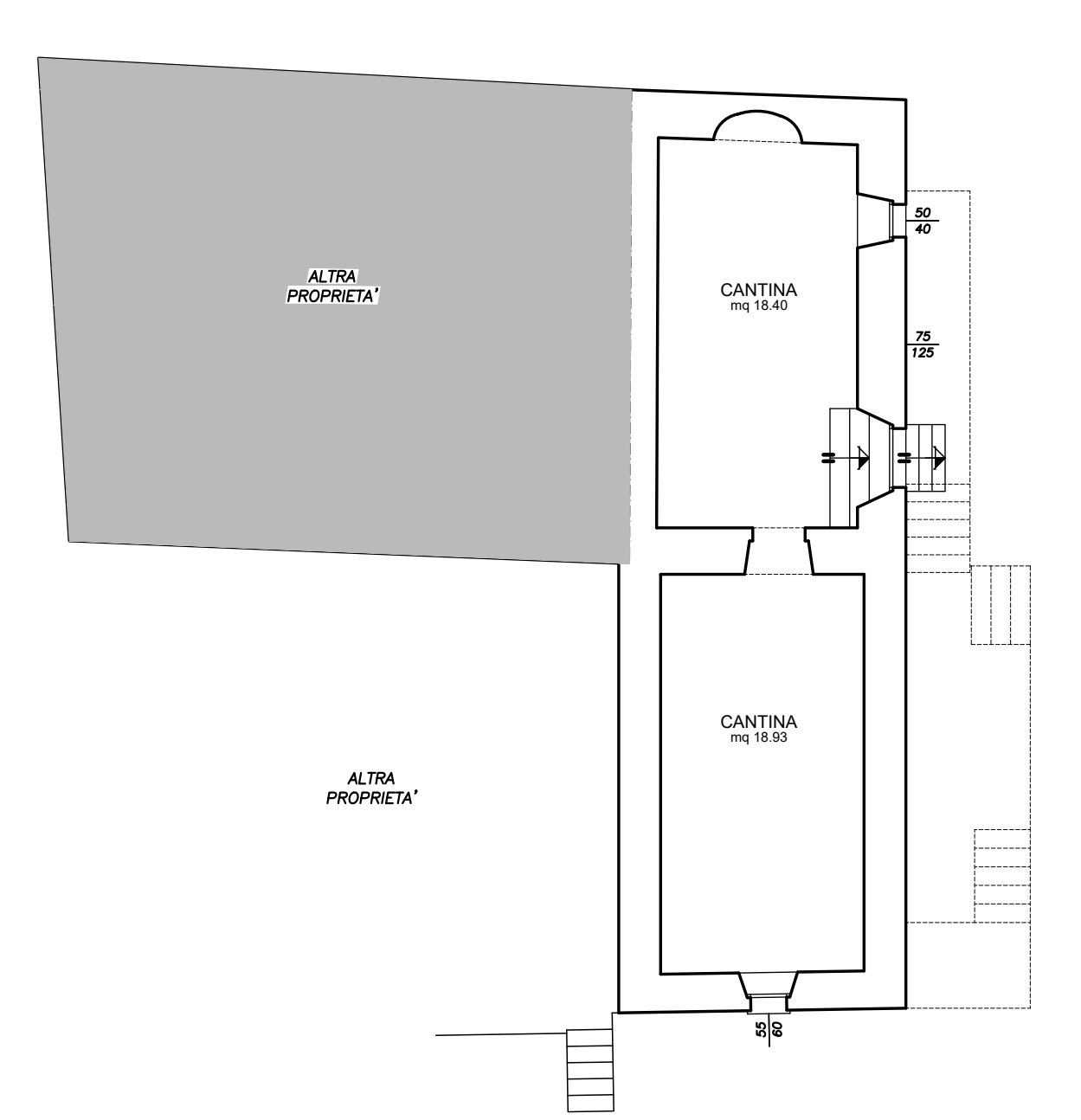

COMUNE DI RIVA DI SOTTO
PROVINCIA DI BERGAMO

OGGETTO: PIANO DI RECUPERO:
RISTRUTTURAZIONE EDIFICIO AD USO RESIDENZIALE DI TIPO
PLURIFAMILIARE SITO IN VIA CASTELLO 28, MAPP. 133-190-235
DI PROPRIETA' DELLA "SCS COSTRUZIONI SRL"

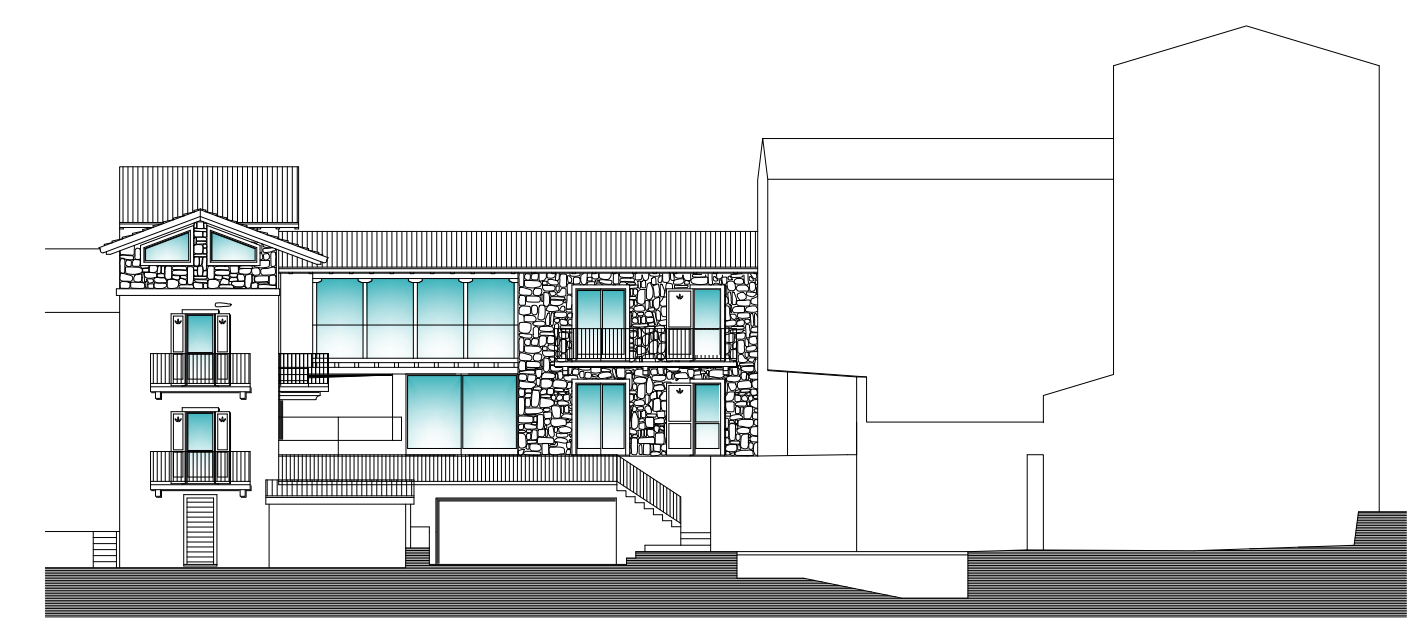

TITOLO: SITUAZIONE DI RILIEVO:
PIANTE

COMMITTENTE: SCS COSTRUZIONI SRL
Via Benedetto Croce 28
24060 Sovero (BG)

INGEGNERE LUCA LEGNENZI	via G.A. Bellini 20 24020 Fino del Monte (Bg) tel. 329 4036264	IL TECNICO: GIAMPAOLO SAYOLDELLI	via Manica 22 24020 Rovetta (Bg) tel. 0346/190206	IL TECNICO:
	iscrizione ordine n. 30009 C.F.: LGR LCU 77C22 D962U P. IVA: 03101210163		iscrizione albo n. 3981 C.F.: SVL MRO 72D13 C800X P. IVA: 03183330160	

TAVOLA: 2	SCALA: 1:100	DATA: Maggio 2017
------------------	--------------	-------------------