

PROSPETTO SUD SCALA 1:100

PROPOSTA -2-



PROSPETTO SUD SCALA 1:100

PROPOSTA -3-

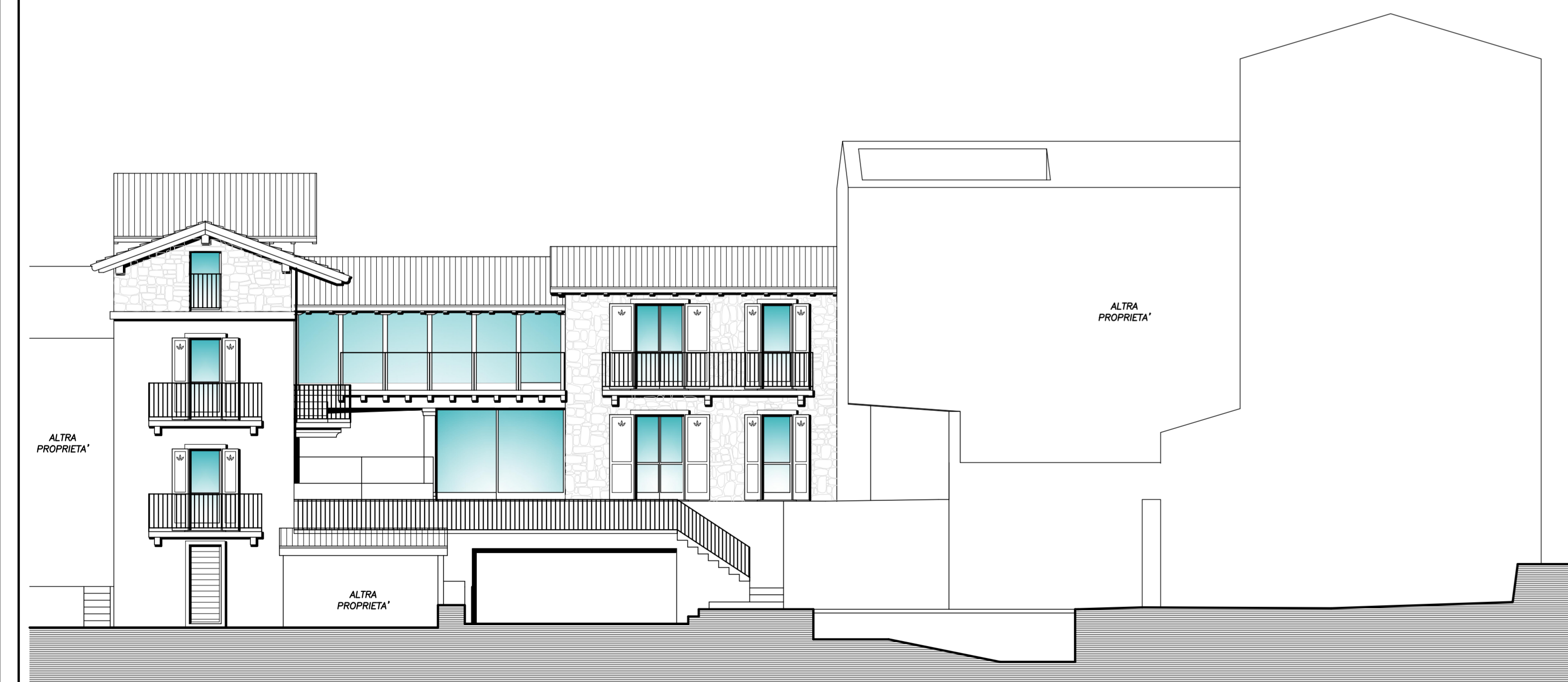

PROSPETTO SUD SCALA 1:100

PROPOSTA -4-



PROSPETTO SUD SCALA 1:100

PROPOSTA -5-

COMUNE DI RIVA DI SOLTÒ
PROVINCIA DI BERGAMO

OGGETTO: PIANO DI RECUPERO:
RISTRUTTURAZIONE EDIFICIO AD USO RESIDENZIALE DI TIPO
PLURIFAMILIARE SITO IN VIA CASTELLO 28, MAPP. 133-190-235
DI PROPRIETA' DELLA "SCS COSTRUZIONI SRL"

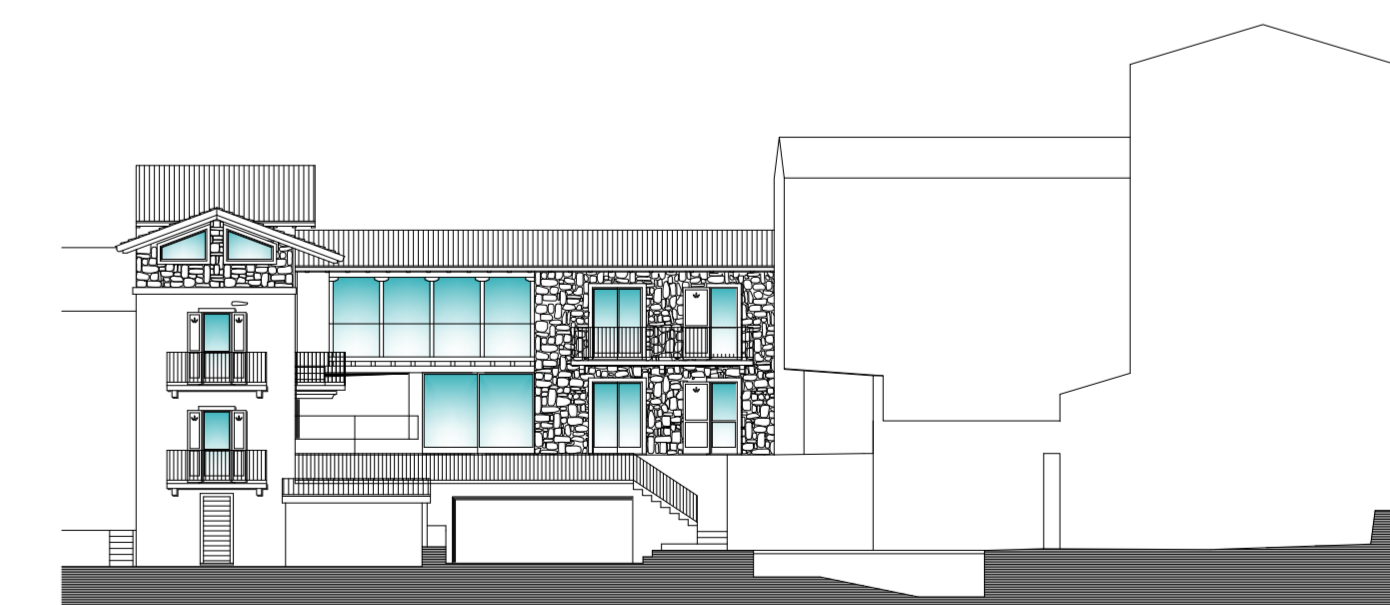

TITOLO: SITUAZIONE DI PROGETTO:
PROSPETTO SUD SOLUZIONI 2-3-4-5

COMMITTENTE: SCS COSTRUZIONI SRL
Via Benedetto Croce 28
24050 Sovere (BG)

INGEGNERE LUCCA LEGREZI	via G.A. Bellini 20 24020 Fino del Monte (Bg) tel. 329 4036264 iscrizione ordine n. 3098 C.F. LGR LDU 77C22 09620 P. IVA: 03101210163	IL TECNICO:	GEOMETRA OMAR SAVOLDELLI	via Manica 22 24020 Rovetta (Bg) tel. 0346/1900206 iscrizione albo n. 3981 C.F. SCL MRO 72173 0800X P. IVA: 03163330160	IL TECNICO:

TAVOLA: 7	SCALA: 1:100	DATA: Agg Marzo 2018 Maggio 2017
---------------------	-----------------	--