



PROSPETTO NORD CON PROFILO STRADA SCALA 1:100



PROSPETTO SUD SCALA 1:100

PROPOSTA -1-



PROSPETTO EST SCALA 1:100

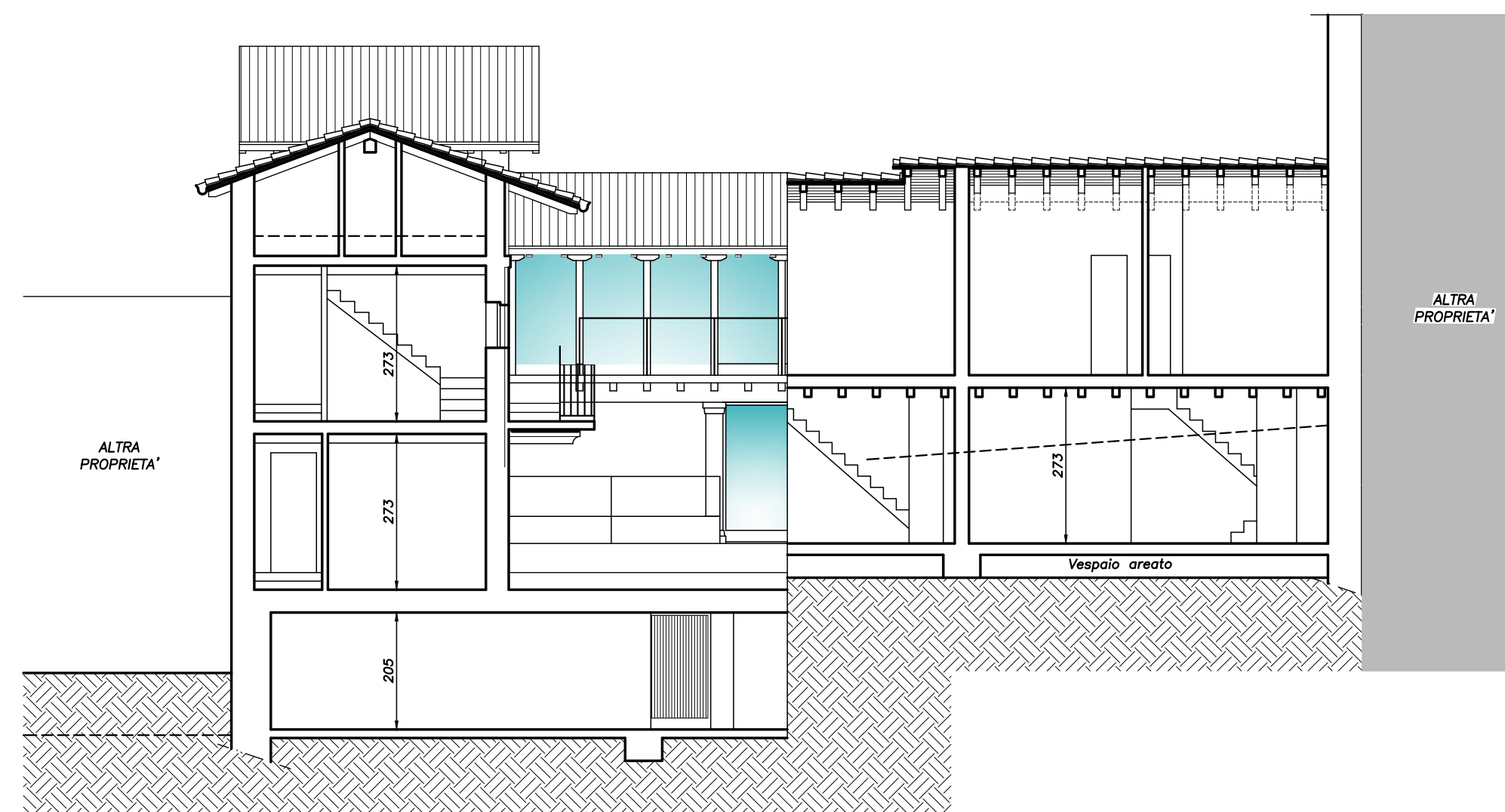

SEZIONE A-A SCALA 1:100

COMUNE DI RIVA DI SOLTO

PROVINCIA DI BERGAMO

OGGETTO: PIANO DI RECUPERO:  
RISTRUTTURAZIONE EDIFICIO AD USO RESIDENZIALE DI TIPO  
PLURIFAMILIARE SITO IN VIA CASTELLO 28, MAPP. 133-190-235  
DI PROPRIETA' DELLA "SCS COSTRUZIONI SRL"

TITOLO: SITUAZIONE DI PROGETTO:  
SEZIONE E PROSPETTI

COMMITTENTE: SCS COSTRUZIONI SRL  
Via Benedetto Croce 26  
24060 Sovere (BG)

INGEGNERE  
**LUCA  
LEGNZI**

via G.A. Bellini 20  
24020 Fino del Monte (Bg)  
tel. 329 4036264  
iscrizione ordine n. 3009  
C.F.: LGR LCU 77C22 D952U  
P. IVA: 03101210163

IL TECNICO:

GEOMETRA  
**OMAR  
SAVODELLI**

via Manica 22  
24020 Rovetta (Bg)  
tel. 0346/1900206  
iscrizione albo n. 3981  
C.F.: SVL MRO 72D13 C800X  
P. IVA: 03183330160

IL TECNICO:

TAVOLA: 5.2

SCALA: 1:100

DATA: Agg Marzo 2018  
Maggio 2017

