



AUTORITÀ DI BACINO LACUALE DEI LAGHI D'ISEO, ENDINE E MORO

ENTE PUBBLICO NON ECONOMICO – LEGGE REGIONE LOMBARDIA N. 6 DEL 04/04/2012 ART.48-

Via Vittorio Veneto, 76 - 24067 Sarnico (Bg)- Casella Postale 96 – P.E.C. pec.consorziolaghi@legalmail.it

Tel. 035-42.62.089 fax 035-42.62.693 E-mail protocollo@autoritalaghi.it <http://www.autoritalaghi.it>

C.F. 95127830164

Ordinanza n. 046/2016

Il Presidente dell’Autorità di Bacino Lacuale dei Laghi d’Iseo, Endine e Moro

Visto:

- l’ordinanza n. 105/2016 del 17/11/2015 con la quale si ordina a tutte le unità di navigazione presenti sul Lago d’iseo la cauta navigazione nello specchio d’acqua antistante i Comuni di Sulzano, Monte Isola e Iseo in concomitanza dei lavori di approntamento dell’opera artistica denominata “The Floating Piers” dal 17/11/2015 al 15/09/2016;
- il cronoprogramma trasmesso dalla Società “The Floating Piers” Srl relativo alle attività previste per l’allestimento, l’apertura al pubblico e la rimozione dei pontili galleggianti e delle altre infrastrutture relative alla installazione artistica;
- l’ordinanza del Presidente della Regione Lombardia del 03/07/1997 n. 58600 che disciplina la navigazione nelle acque interne lombarde.

Ritenuto di procedere a emettere una ordinanza per limitare le modalità di navigazione nello specchio d’acqua e nelle aree limitrofe interessate dall’evento al fine di garantire la sicurezza della navigazione.

ORDINA

Disposizioni generali:

- in fase di installazione e di rimozione dei pontili galleggianti e delle relative infrastrutture di accesso e di ancoraggio è fatto divieto di navigare, sostare o eseguire qualsiasi attività sia in superficie che subacquea in un raggio di 100 metri dai mezzi d’opera impiegati per dette attività;
- è vietato con qualsiasi mezzo o con qualsiasi modalità approdare e/o ormeggiare utilizzando i pontili galleggianti, le infrastrutture di collegamento a terra, i sistemi di ancoraggio e di segnalazione con particolare riferimento alle boe di segnalazione;
- i limiti indicati nella presente ordinanza non operano per le unità di navigazione in servizio di linea, in dotazione alle forze dell’ordine o agli enti preposti al pronto soccorso impegnati in servizi di comprovata emergenza e per le unità di navigazione in dotazione alla Società “The Floating Piers” srl debitamente identificate tramite l’applicazione, in posizione ben visibile, di idoneo codice identificativo composto dalla sigla FP e da un numero progressivo; inoltre l’equipaggio dovrà essere agevolmente identificabile tramite cartellini di riconoscimento personali.
In ogni caso i comandanti di tutte dette unità dovranno attenersi alla cauta navigazione in tutta l’area interessata dall’evento con particolare attenzione in caso di scarsa visibilità e durante le ore notturne.

Dal giorno 26 Aprile al giorno 17 Giugno 2016 (Installazione dei pontili)

Tutte le unità di navigazione presenti nello spazio acqueo evidenziato in colore rosso, giallo e azzurro nella allegata planimetria dovranno attenersi alle seguenti modalità di navigazione:

Area in colore ROSSO : L’area sarà progressivamente interessata alla attività di installazione dei pontili galleggianti secondo il seguente calendario di massima:

- Tratto 1 Isola di San Paolo: dal giorno 26/04/2016 al giorno 10/05/2016;
- Tratto 2 Isola di San Paolo – incrocio dal 05/05/2016 al 25/05/2016;
- Tratto 3 Incrocio – Sensole dal 25/05/2016 al 31/05/2016;
- Tratto 4 Incrocio – loc. Ere dal 01/06/2016 al 06/06/2016
- Tratto 5 Sulzano-Peschiera dal 06/06/2016 al 17/06/2016

Pertanto l’area sarà progressivamente interdetta a tutte le unità di navigazione.

Area in colore GIALLO: Area riservata alle unità di navigazione adibite al trasporto pubblico di linea. In queste aree è vietato sostare e/o eseguire qualsiasi tipo di attività lavorativa, sportiva e ludica. L’attraversamento è consentito seguendo la rotta più breve e in assenza di navi del trasporto pubblico di linea in transito. Inoltre vengono applicate le limitazioni previste per l’Area in colore AZZURRO.



AUTORITÀ DI BACINO LACUALE DEI LAGHI D'ISEO, ENDINE E MORO

ENTE PUBBLICO NON ECONOMICO – LEGGE REGIONE LOMBARDIA N. 6 DEL 04/04/2012 ART.48-

Via Vittorio Veneto, 76 - 24067 Sarnico (Bg)- Casella Postale 96 – P.E.C. pec.consorziolaghi@legalmail.it

Tel. 035-42.62.089 fax 035-42.62.693 E-mail protocollo@autoritalaghi.it <http://www.autoritalaghi.it>

C.F. 95127830164

Area in colore AZZURRO: Limitatamente alle porzioni di specchio acqueo interessate alle attività di installazione dei pontili galleggianti la navigazione è permessa alla minima velocità consentita dall'unità di navigazione.

In tutte le aree è vietata la navigazione a vela.

Dal giorno 18 Giugno 2016 al giorno 03 Luglio 2016 (Evento)

Tutte le unità di navigazione presenti nello spazio acqueo evidenziato in colore rosso, giallo e azzurro nella allegata planimetria dovranno attenersi alle seguenti modalità di navigazione:

Area in colore ROSSO : Area interdetta alla navigazione ad eccezione dei natanti a propulsione manuale (barche a remi, canoe, kayak e similari)

Area in colore GIALLO: Area riservata alle unità di navigazione adibite al trasporto pubblico di linea. In queste aree è vietato sostare e/o eseguire qualsiasi tipo di attività lavorativa, sportiva e ludica. L'attraversamento è consentito seguendo la rotta più breve e in assenza di navi del trasporto pubblico di linea in transito. Inoltre vengono applicate le limitazioni previste per l'Area in colore AZZURRO.

Area in colore AZZURRO: Navigazione permessa alla minima velocità consentita dall'unità di navigazione.

In tutte le aree è vietata la navigazione a vela.

Dal giorno 04 Luglio 2016 al giorno 27 Luglio 2016 (Rimozione pontili)

Tutte le unità di navigazione presenti nello spazio acqueo evidenziato in colore rosso, giallo e azzurro nella allegata planimetria dovranno attenersi alle seguenti modalità di navigazione:

Area in colore ROSSO : L'area sarà progressivamente interessata alla attività di rimozione dei pontili galleggianti, delle infrastrutture di accesso da terra e di parte degli ancoraggi secondo il seguente calendario di massima:

- Tratto 5 Sulzano-Peschiera dal 04/07/2016 al 08/07/2016
- Tratto 4 Incrocio – loc. Ere dal 09/07/2016 al 13/07/2016
- Tratto 3 Incrocio – Sensole dal 14/07/2016 al 18/07/2016;
- Tratto 2 Isola di San Paolo – incrocio dal 19/07/2016 al 23/07/2016;
- Tratto 1 Isola di San Paolo: dal giorno 24/07/2016 al giorno 27/07/2016;

Pertanto l'area sarà progressivamente liberata dai pontili galleggianti fermo restando le limitazioni già in vigore per le aree ancora occupate.

Area in colore GIALLO: Area riservata alle unità di navigazione adibite al trasporto pubblico di linea. In queste aree è vietato sostare e/o eseguire qualsiasi tipo di attività lavorativa, sportiva e ludica. L'attraversamento è consentito seguendo la rotta più breve in assenza di navi del trasporto pubblico di linea in transito. Inoltre vengono applicate le limitazioni previste per l'Area in colore AZZURRO.

Area in colore AZZURRO: Limitatamente alle porzioni di specchio acqueo interessate alle attività di rimozione dei pontili galleggianti e delle aree ancora occupate, la navigazione è permessa alla minima velocità consentita dall'unità di navigazione ed è vietata la navigazione a vela.

Dal giorno 28 Luglio 2016 al giorno 15 Settembre 2016 (Completamento rimozione)

avranno luogo i lavori di completamento della rimozione di ogni manufatto depositato in superficie e sul fondale sia nelle aree di posizionamento dei pontili galleggianti durante l'evento sia nelle aree di stoccaggio a lago posizionata nello spazio acqueo in Comune di Iseo località Montecolino. In questo periodo operano i primi due punti delle disposizioni generali della presente ordinanza.

Sarnico, 20/04/2016



Il Presidente

Ing. Giuseppe M. Tobias Faccanoni

Allegato 1: Planimetria aree interessate dall'evento

Allegato 2: Planimetria tratti interessati dal posizionamento dei pontili



AUTORITÀ DI BACINO LACUALE DEI LAGHI D'ISEO, ENDINE E MORO

ENTE PUBBLICO NON ECONOMICO – LEGGE REGIONE LOMBARDIA N. 6 DEL 04/04/2012 ART.48-

Via Vittorio Veneto, 76 - 24067 Sarnico (Bg)- Casella Postale 96 – P.E.C. pec.consorziolaghi@legalmail.it

Tel. 035-42.62.089 fax 035-42.62.693 E-mail protocollo@autoritalaghi.it <http://www.autoritalaghi.it>

C.F. 95127830164

Allegato n. 1 all'ordinanza n.046 del 20/04/2016

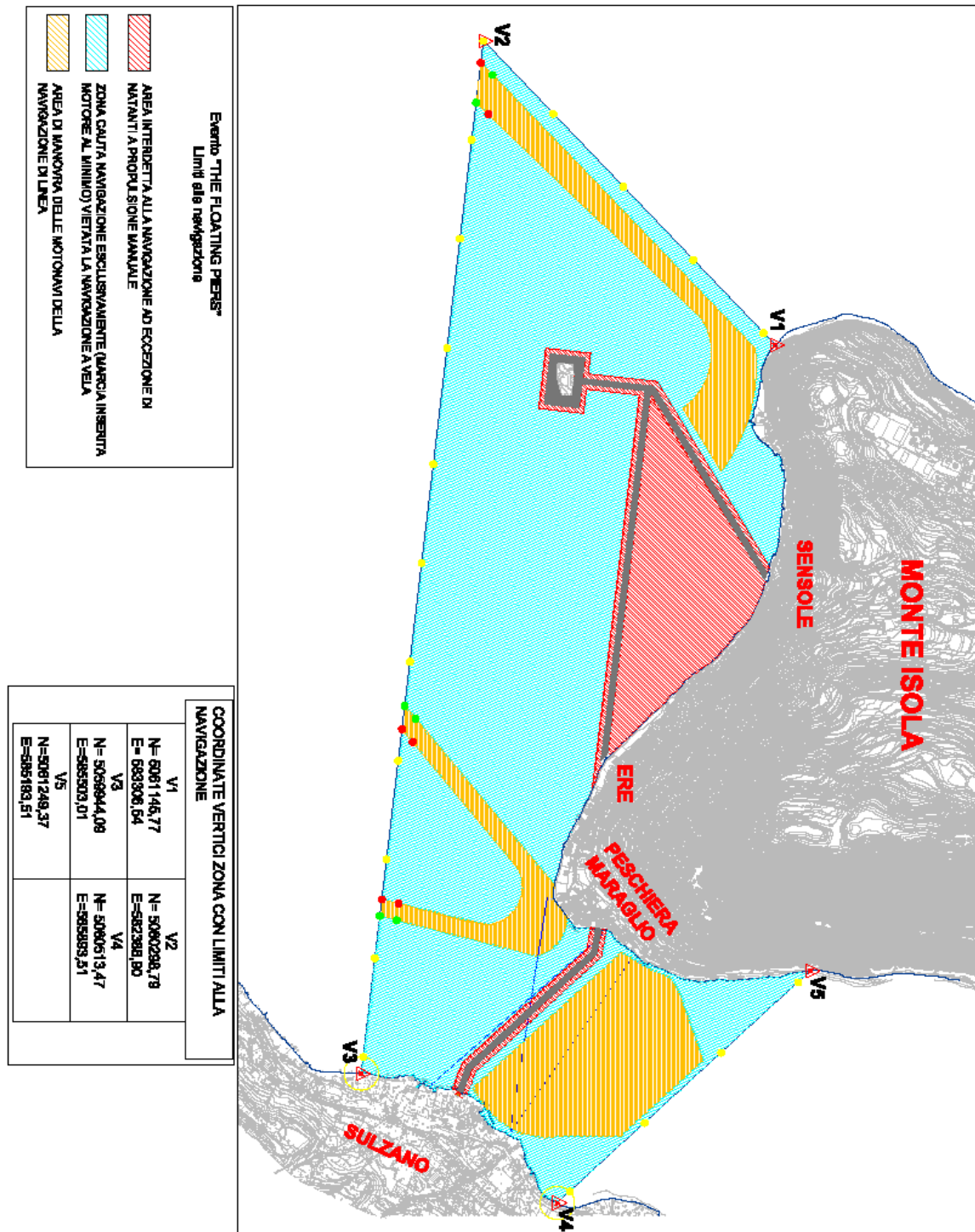



AUTORITÀ DI BACINO LACUALE DEI LAGHI D'ISEO, ENDINE E MORO

ENTE PUBBLICO NON ECONOMICO – LEGGE REGIONE LOMBARDIA N. 6 DEL 04/04/2012 ART.48-

Via Vittorio Veneto, 76 - 24067 Sarnico (Bg)- Casella Postale 96 – P.E.C. pec.consorziolaghi@legalmail.it

Tel. 035-42.62.089 fax 035-42.62.693 E-mail protocollo@autoritalaghi.it <http://www.autoritalaghi.it>

C.F. 95127830164

Allegato n. 2 all'ordinanza n.046 del 20/04/2016

